Jadever

DESCRIPCIÓN Y CARACTERÍSTICAS

JDXS7914

Tamaño: #8x1-1/4"(4.2x32mm)
Material: acero al carbono de alta calidad
Tamaño del paquete: 200 piezas/bolsa de plástico
Tipo de cabeza de tornillo: cabeza de cúpula
Tipo de destornillador: phillips
Tratamiento de superficie: acabado galvanizado
Empacado en bolsa de plástico

#8x1-1/4"(4.2x32mm)

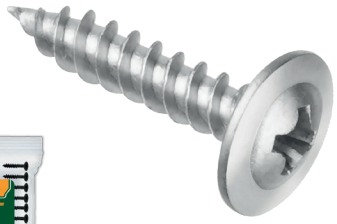



200PCS/BAG

PUNTOS DE VENTA

Acero al carbono de alta calidad, buen par, alta velocidad de ataque

USO

Sujetadores

Tornillo autorroscante de cabeza truss